



*Campus***BioTic**
G r a n a d a

GRAN Agregación para un
Desarrollo **A**vanzado y Sostenible



ugr

Universidad
de Granada



CSIC
CONSEJO SUPERIOR DE INVESTIGACIONES CIENTÍFICAS



Parque
Tecnológico
de Ciencias de la
Salud
G R A N A D A

Ámbitos de actuación: **MISIONES**

- ***Formación***
 - Adaptación de las enseñanzas al EEES
 - Formación a lo largo de la vida
- ***Investigación***
 - Doctorado
 - Ley de la Ciencia, la Tecnología y la Innovación
- ***Tercera misión***
 - Transferencia de conocimiento y tecnología
 - Responsabilidad social universitaria

Ámbitos de actuación: PERSONAS

- ***Personal docente e investigador***
 - Estatuto del PDI

- ***Estudiantes***
 - Estatuto Estudiante Universitario
 - Observatorio de becas y ayudas

- ***Personal de Administración y Servicios (PAS)***

Estrategia Universidad 2015

El camino para la modernización de la universidad

Ámbitos de actuación: **FORTALECIMIENTO DE CAPACIDADES**

- ***Financiación y Gobernanza***
- ***Internacionalización***
- ***Evaluación (individual y colectiva)***
- ***Comunicación universitaria***

Ámbitos de actuación: **ENTORNO**

- ***Universidad-Ciudad-Territorio***
- ***Contribución socioeconómica***
- ***Entornos inclusivos, sostenibles y saludables***

Objetivos convocatoria CEI

1. Potenciación de la calidad docente y adaptación EEES, con atención a su internacionalización y excelencia en másteres y doctorados de excelencia internacional
2. Centros de referencia y excelencia internacional en áreas estratégicas para generar transferencia
3. Entornos de conocimiento, con calidad de vida, sostenibilidad ambiental, atención a los estudiantes, urbanismo, concepto de campus social y didáctico sean referentes de excelencia a nivel internacional

**Mejorar posición de España en
el sistema universitario internacional**

Ranking académico mundial de universidades 2010

España

Posición nacional	Institución	Posición mundial	Región	Posición regional
1-4	Universidad Autónoma de Madrid	201-300	Europa	75-123
1-4	Universidad Complutense de Madrid	201-300	Europa	75-123
1-4	Universidad de Barcelona	201-300	Europa	75-123
1-4	Universidad de Valencia	201-300	Europa	75-123
5-7	Universidad Autónoma de Barcelona	301-400	Europa	124-168
5-7	Universidad Politécnica de Valencia	301-400	Europa	124-168
5-7	Universidad Pompeu Fabra	301-400	Europa	124-168
8-10	Universidad de Granada	401-500	Europa	169-204
8-10	Universidad de Santiago de Compostela	401-500	Europa	169-204
8-10	Universidad de Zaragoza	401-500	Europa	169-204

Las instituciones en el mismo rango de posiciones se muestran en orden alfabético



CampusBioTic
Granada



ugr | Universidad
de Granada



CSIC

CONSEJO SUPERIOR DE INVESTIGACIONES CIENTÍFICAS



Parque
Tecnológico
Salud de Ciencias de la
GRANADA

Campus BioTic
Shared commitment
to shared development

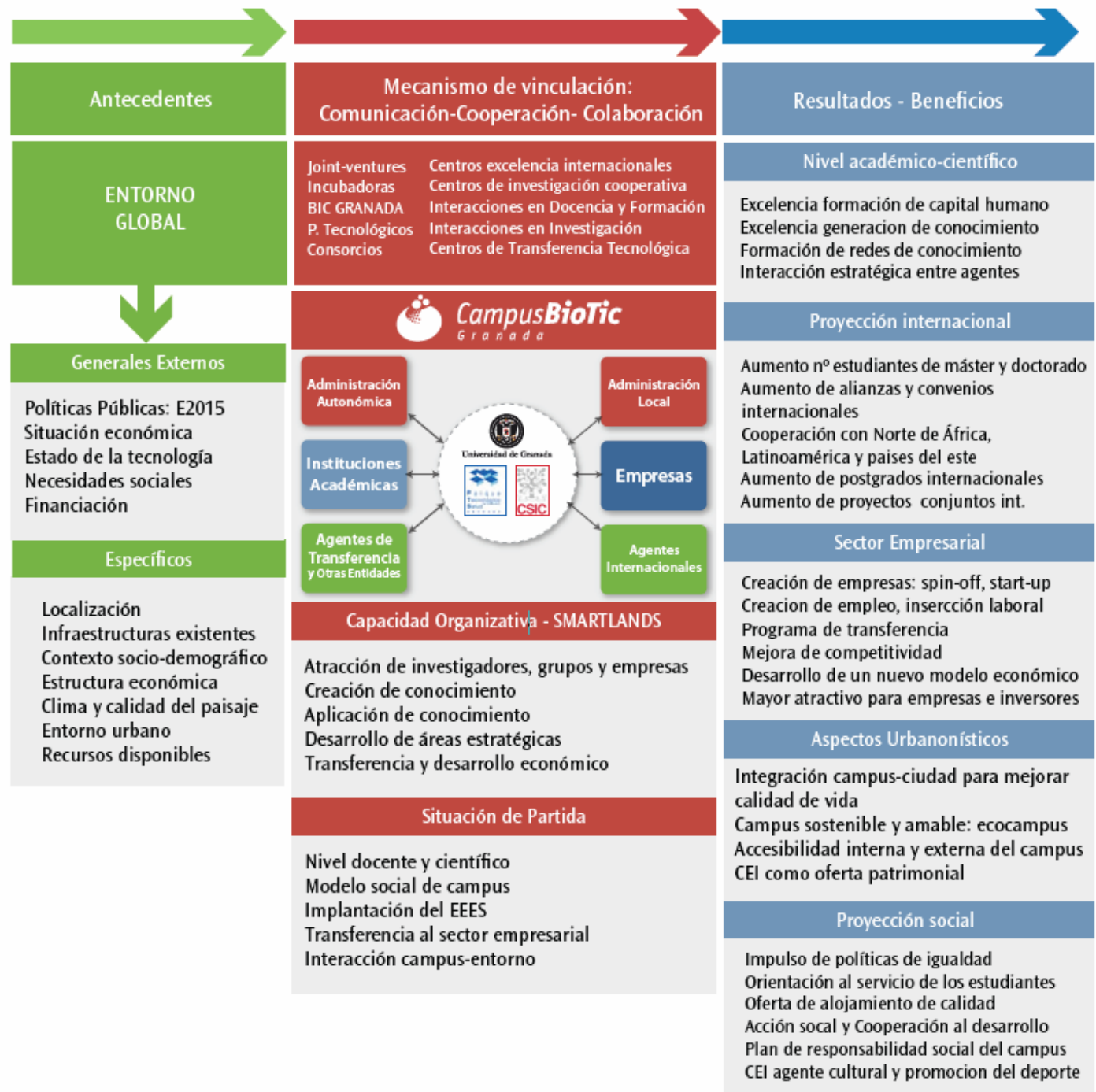

Impacto de la UGR sobre el empleo e importancia sobre el PIB

Empleo grupo UGR en Granada	5.337
Empleo total	11.110
Impacto directo sobre el PIB	3,2%
Impacto total sobre el PIB	4,7%
Empleo UGR sobre total provincia	3,5%
Empleo UGR sobre total empleo asalariado provincia	4,1%

Distribución de la población por tipos de estudio.

Provincia de Granada y media española, 2001

	Provincia de Granada	España
Distribución de la población por estudios (total universitarios)	11,75	11,42
Distribución de la población por estudios (doctorado)	0,60	0,44
Distribución de la población por tipos de estudios universitarios: derecho	12,79	9,79
Ídem Maestro	20,00	14,42
Ídem Ciencias Sociales	16,17	21,47
Ídem Artes y Humanidades	11,30	10,61
Ídem Informática	1,75	2,27
Ídem Ingenierías	3,95	9,30
Ídem Formación Técnica o Industrial	1,42	2,30
Ídem Ciencias	8,56	7,41
Ídem Arquitectura o Construcción	3,36	3,08

Distribución de la población por tipos de estudio. Ciudad de Granada y media española, 2001

	Ciudad de Granada	España (municipios mayores)
Distribución de la población por estudios (total universitarios)	22,11	15,55
Distribución de la población por estudios (doctorado)	1,55	0,72

Tasa de actividad y paro provincial según sexo, nacionalidad y nivel de estudios. INE, 2001.

		Total		Hombres		Mujeres	
		Tasa de Actividad	Tasa de paro	Tasa de Actividad	Tasa de paro	Tasa de Actividad	Tasa de paro
Analfabetos	TOTAL	11,99%	46,43%	19,77%	43,03%	8,86%	49,49%
	Española	11,59%	48,13%	18,56%	45,34%	8,53%	50,57%
	Comunitaria	21,05%	75,00%	33,33%	50,00%	15,38%	100,00%
	Africana	66,98%	16,90%	91,09%	16,30%	45,05%	18,00%
Sin estudios	TOTAL	25,23%	37,65%	34,35%	32,05%	17,38%	47,16%
	Española	24,86%	37,98%	33,83%	32,32%	17,16%	47,56%
	Comunitaria	33,33%	56,52%	47,06%	62,50%	20,00%	42,86%
	Resto de Europa	75,00%	0,00%	100,00%	0,00%	0,00%	.
	Africana	82,89%	19,31%	94,37%	16,14%	60,39%	29,03%
	Sudamericana	74,24%	24,49%	95,35%	26,83%	58,04%	21,54%
	Otras	75,00%	18,75%	93,22%	14,55%	59,42%	24,39%
Primer grado	TOTAL	49,03%	30,24%	66,46%	24,54%	31,51%	42,31%
	Española	48,75%	30,38%	66,21%	24,59%	31,24%	42,70%
	Comunitaria	41,19%	29,66%	54,17%	27,47%	29,35%	33,33%
	Resto de Europa	75,00%	33,33%	100,00%	20,00%	33,33%	100,00%
	Africana	76,88%	23,92%	92,01%	23,05%	50,48%	26,67%
Segundo grado	TOTAL	62,37%	22,65%	75,46%	16,91%	48,73%	31,91%
	Española	62,42%	22,57%	75,55%	16,75%	48,72%	31,99%
	Comunitaria	41,59%	31,79%	52,72%	27,72%	31,43%	38,01%
	Resto de Europa	60,87%	32,14%	79,17%	26,32%	40,91%	44,44%
	Africana	62,64%	26,86%	73,14%	27,43%	49,40%	25,81%
Tercer grado	TOTAL	74,67%	13,88%	77,93%	9,77%	71,82%	17,70%
	Española	75,04%	13,72%	78,26%	9,52%	72,25%	17,67%
	Comunitaria	58,28%	18,27%	68,65%	19,75%	55,74%	16,54%
	Resto de Europa	59,09%	15,38%	80,00%	0,00%	52,94%	22,22%
	Africana	53,35%	27,80%	64,48%	25,15%	35,22%	35,71%

European cluster of competitiveness and innovation

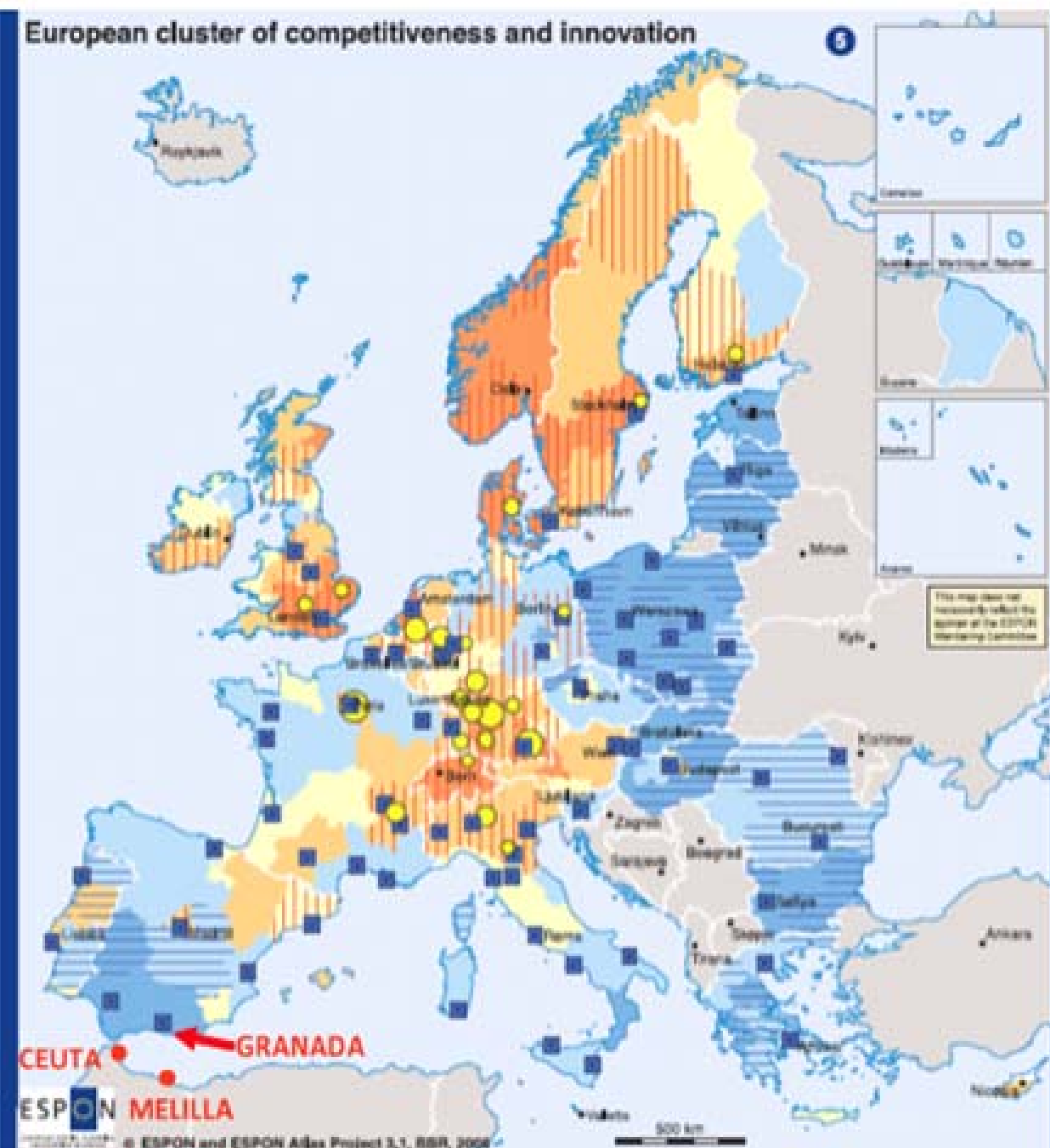

Economic Lisbon indicators*

Number of indicators in the upper quartile minus number of indicators in the lower quartile

- > 3 Primarily high performance
- 1 - 3
- 0 Medium performance
- 3 - -1
- < -3 Primarily low performance

Information society index

- very low
- high and very high

Patents

Regional share of total patent applications 2002, (only regions that cover the top 50 % of total patents)

- 5 %
- 2,5 %

Knowledge node of european significance (50,000 - 500,000 students in FLIA, 2000-2001)

no data

CEUTA **GRANADA**

ESPON MELILLA

* EuroGeographical Association for administrative boundaries Regional level NUTS 2
 Origin of data Economic Lisbon performance: ESPON Project S.I, CURS;
 Information society index: ESPON Project 1,2,3;
 patents: ESPON Project S.I, BRP;
 knowledge function of FLIA: ESPON Project 1,1,1

*For further information on the indicators see table of the chapter 4

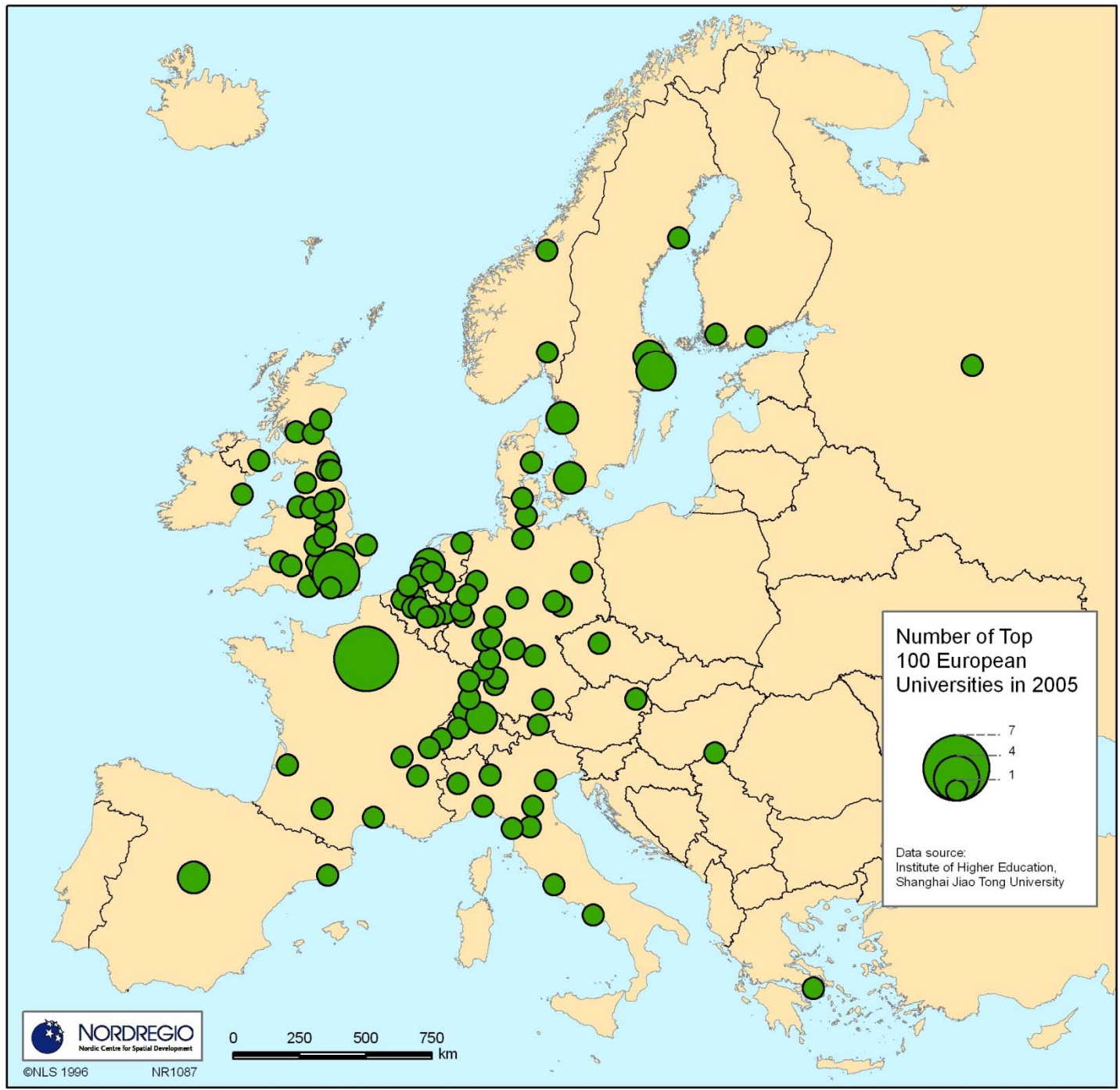

Number of Top 100 European Universities in 2005

Data source:
Institute of Higher Education,
Shanghai Jiao Tong University

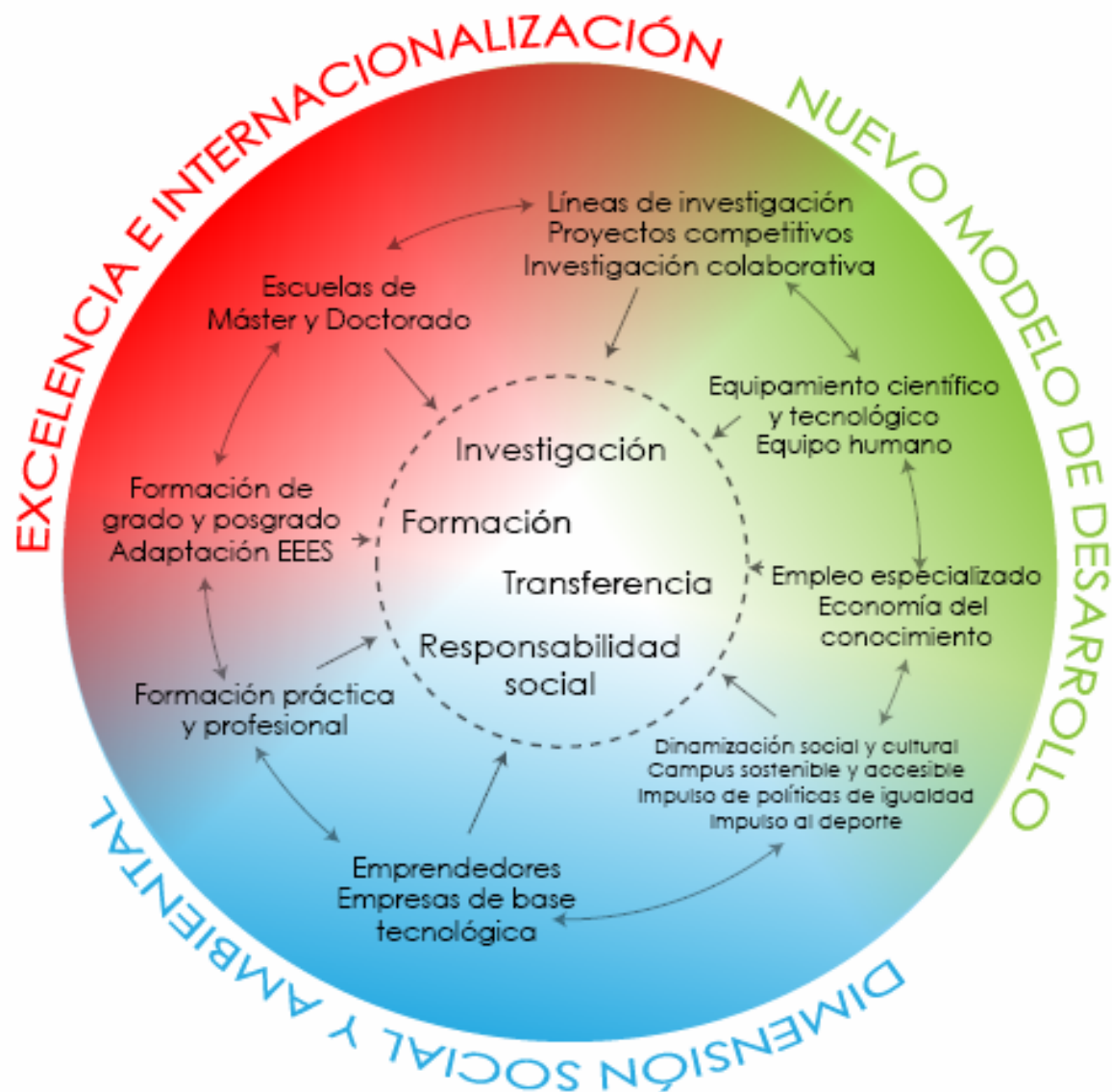





EXTENDA. Agencia Andaluza
de Promoción Exterior
Other players from Autonomous
Community Administration

Diputación de Granada
Other local players:
Cities of Ceuta & Melilla

Escuela Andaluza de
Salud Pública
Instituto Euro-Árabe
Facultad de Teología
MADOC

Autonomous
Community
Administration

Academic
Institutions

Local
Administration

Technology-based
businesses

Financial institutions

H. Univ. San Cecilio
H. Univ. V. de las Nieves
Banco A. de Células Madre
Banco Andaluz de ADN
Banco Andaluz de Tumores
LivingLab Andalucía



Transfer
Agencies
and other
Bodies

Businesses

International
Actors

Social agents:
Cámara de Comercio, I. y N
Conf. granadina de Empresarios
Sindicatos: CSI-CSIF,
CC.OO.,FETE-UGR

Business Innovation
Center-Granada
Agencia Innovación IDEA
Fundación Progreso y Salud

Centro Genómica e
Investigación Oncológica de
Andalucía (GENYO)
Patronato Alhambra
Legado Andalusi



Parque
Tecnológico
de Ciencias de la
Salud
GRANADA



CampusBioTic
Granada



Parque de las Ciencias



biosearch life



NOVASOFT



AGENCIA ANDALUZA DE
PROMOCIÓN EXTERIOR



CITIC-UGR



CITIC

Centro Andaluz de Innovación y
Tecnologías de la Información
y las Comunicaciones



Banco Andaluz de Células Madre



KANDOR
ANIMATION

UNIT4



FUNDACIÓN
IMABIS



IMIBIC

INSTITUTO MAIMÓNIDES DE
INVESTIGACIÓN BIOMÉDICA
DE CÓRDOBA

IBiS

INSTITUTO DE BIOMEDICINA DE SEVILLA





CampusBioTic Granada

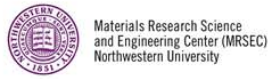



Compromiso con la especialización

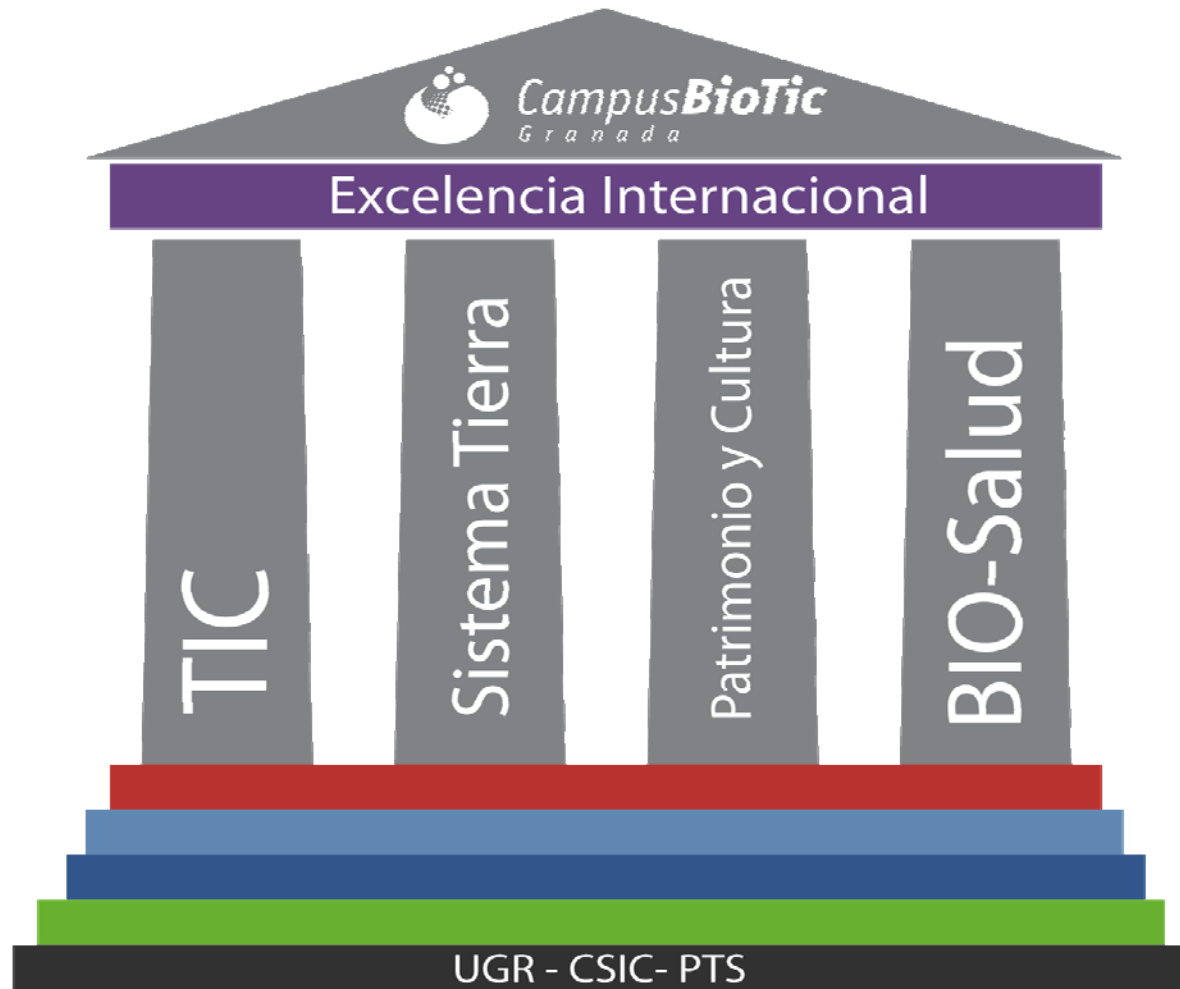

1. Mejora docente y adaptación al EEES
2. Mejora científica y transferencia de conocimiento
3. Transformación de campus
4. Áreas temáticas de especialización
5. Agregaciones previstas
6. Políticas de internacionalización
7. Participación en el modelo de economía sostenible
8. Alianzas y redes



CampusBioTic
Granada

CAMPUS CARTUJA

CAMPUS CENTRO

CAMPUS FUENTENUEVA

CAMPUS AYNADAMAR

CAMPUS PTS

METROPOLITANO DE GRANADA

Un proyecto de **calidad** urbanística y arquitectónica

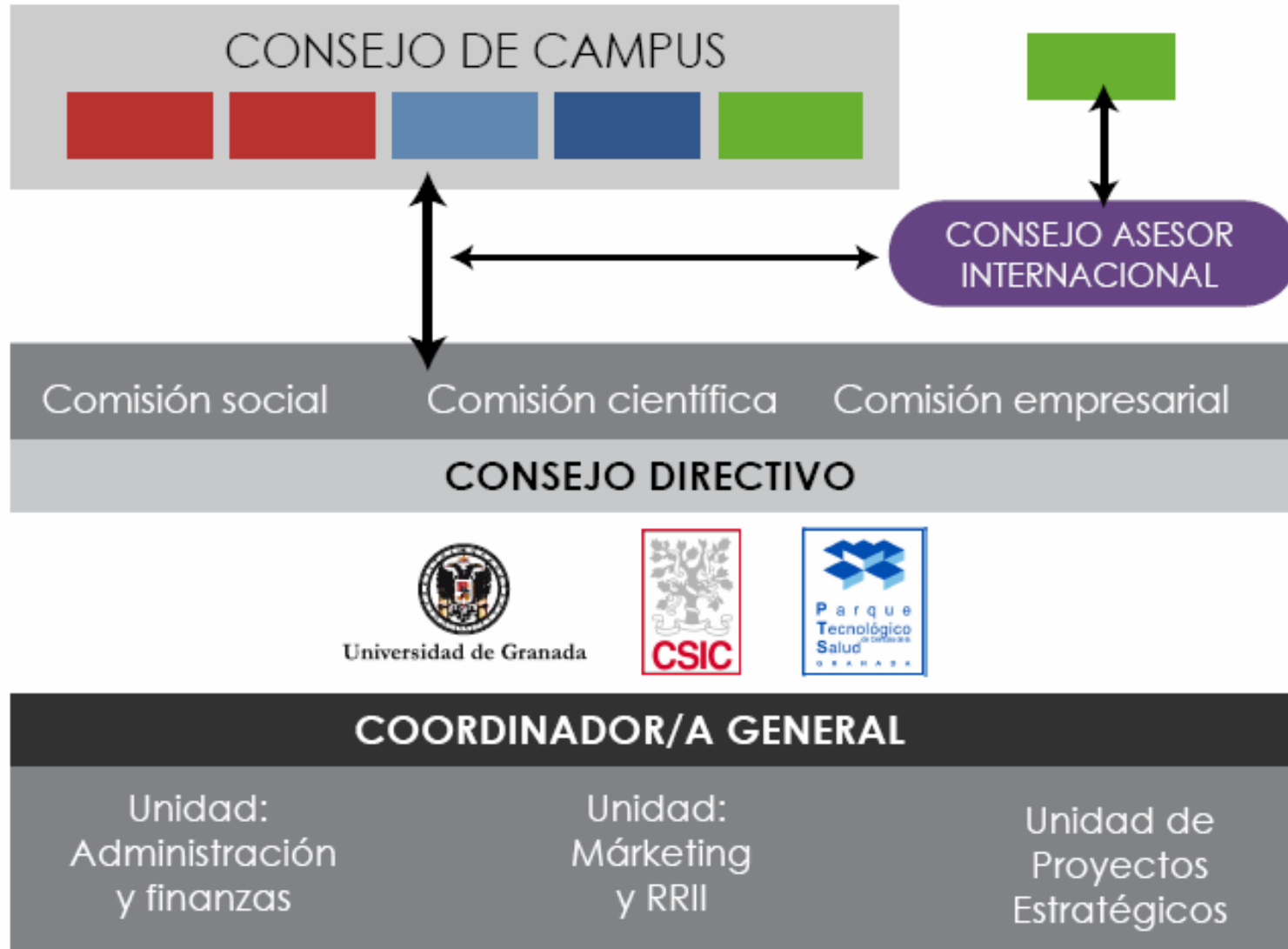

CampusBioTic Granada

BIOSALUD Y TIC

GRAN Agregación para un Desarrollo Avanzado y Sostenible



Universidad de Granada



MÁS Vídeos

INFORMACIÓN EVALUADORES



DOCUMENTOS DESCARGABLES



Dr. Francisco Jiménez Díaz
Presidente de la asociación GranBio para la Innovación en Salud

“El compromiso por la excelencia internacional en formación, I+D+i y transferencia para estar entre los mejores.”

Tiempo

Comunicados y Notas de Prensa

Ver más



Reconocimiento Internacional a la Facultad de Traducción e Interpretación de la Universidad de Granada

Ha sido admitida como miembro de la...

14/05/2010

14/05/2010



La Comisión Europea otorga el Premio Erasmus a IAGEN, red formada en Estudios de las Mujeres y de Género

Es miembro de la misma la UGR a través...

14/05/2010

14/05/2010

20/03/2010 Más de 200 expertos de 22 países de todo el mundo en Granada los últimos avances en energía renovable.

10/10/2009 Diseñan un método que ayuda a diagnosticar la fibromialgia de manera fiable a partir de la forma de caminar del paciente.

14/05/2010 Diseñan programas para que las personas con necesidades educativas especiales interactúen con el entorno a través de dispositivos móviles.

24/04/2009 Constitúese la asociación que gestionará la Universidad de Invierno Granada 2012.

Últimos tweets

Logeado en Twitter desde IP: 201.132.132.132 desde Google

10/01/2010 09:09:00 desde Google

Logeado en Twitter desde IP: 201.132.132.132 desde Google

10/01/2010 09:09:00 desde Google

Resumen de actividades en CampusBioTic Granada

05/01/2010 10:09:00 desde web



Universidad de Granada





CampusBioTic
Granada

*Compromiso
por un desarrollo compartido*



ugr

Universidad
de Granada



CSIC

CONSEJO SUPERIOR DE INVESTIGACIONES CIENTÍFICAS



Parque
Tecnológico
de Ciencias de la
Salud
GRANADA